

CONCEJO
MUNICIPAL DE RAFAELA

Nº 10.999-1

Iniciado el 22 de ABRIL de 2.026 ~~XXXXXX~~20

por *Bloque Juntos Avancemos*

Extracto MINUTA DE COMUNICACIÓN:: Proceder a la

reparación de baches en múltiples arterias de la ciudad.

MESA DE ENTRADAS Y SALIDAS

Letra Nº Fichero Tomo

Iniciado el de de 20

Los Concejales Juan Senn, María Paz Caruso Mónaco, Maximiliano Postovit, y Valeria Soltermam del bloque Juntos Avancemos presentan para su aprobación la siguiente:

MINUTA DE COMUNICACIÓN

Solicitamos al Departamento Ejecutivo Municipal que a través del área que corresponda:

- Intervenga las calles de los siguientes sectores, procediendo a la reparación integral de los baches existentes:

- Lisandro de la Torre y Luis Maggi
- Rotonda Avenida Aristóbulo del Valle e Intendente Giménez
- Constitución entre Remedios de Escalada y Eduardo Oliber
- Los Cedros en diversos tramos Barrio Álamos del Aeroclub
- Los Cedros y Luchetti
- M. Oliber entre Falucho y Vélez Sarsfield
- Acceso al Barrio Plaza Grande
- Ciudad de Sunchales y Chacabuco
- Alvear y Edison
- Sylvestre Begnis 200
- Crespo sector Barrio Belgrano (altura 700 al 1300)
- Brasil y Bv. Lehmann
- Intendente Gimenez y Remedios de Escalada
- Ramón y Cajal y Güemes
- Ramón y Cajal y Lavalle
- Ramón y Cajal 195
- Bv. Roca entre Av. Podio y R. Vera Peñaloza
- 500 Millas, de Ernesto Salva hacia el norte
- Aguado, a 50 metros de Diarco
- Aristóbulo del Valle y Ramírez
- Brasil 1120
- M. Oliber entre Chacabuco y Falucho
- Falucho desde F. Peretti hasta Av. Podio
- Padre Dimas Mateos entre Grierson y Marchini

- Av. Roque Saenz Peña frente a la cervecería Quilmes
- Brasil y Bollinger
- Sarmiento frente a la escuela Alberdi
- Jaime Ferré (entre Woodgate y Geuna)
- San Martín 563
- Actis ingreso Barrio 2 de Abril (ambas manos)
- Colectora y Las Acacias
- Lorenzatti 924
- Lorenzatti 903
- Güemes 1320
- Dimas Mateos y Estrada y dobla por Intendente Gimenez
- Woodgate desde Gabriel Maggi hasta Zaffetti
- Lamadrid 300
- Luis Maggi (entre Paraná y Lisandro de la Torre)
- Jauretche trayecto completo Barrio Jardín
- Francia y Laprida
- General Paz y O Higgins
- Victor Manuel y O Higgins
- Necochea y Paraguay
- Liniers y Garibaldi
- Constituyente y Las Heras
- Necochea y Zeballos
- Eliseo Gimenez y Francia
- General Paz y Dentesano
- Urquiza y 1° Junta
- Estrada entre Intendente Gimenez y Aaron Castellanos
- Estrada entre Beltramino y Anduiza
- Beltramino entre Aguado y Eduardo Oliver
- Aaron Castellanos 580
- Gandhi 1947
- Colectora Ángela de la Casa y Los Robles
- Storni 1900
- Falucho 374

- Francia y Laprida
- Informe a este Órgano el cronograma de obras previsto, indicando plazos y trabajos a realizar.
 - Detalle en qué sectores del listado es necesaria la derivación e intervención de otros organismos para su solución (por ejemplo ASSA).
 - Detalle de compras de ripio para mantenimiento de calles efectuadas en 2024, 2025 y qué planificación existe para el corriente año.

FUNDAMENTOS

Que vecinos han manifestado la existencia de baches y falta de mantenimiento de ripio en múltiples arterias de la ciudad, identificando sectores críticos en barrios como Fasoli, Fátima, Pizzurno, Álamos del Aero Club, Los Nogales, Plaza Grande, Belgrano, Villa Dominga, Belgrano, 2 de Abril, Mora y la zona céntrica, entre otros.

Que la situación descrita afecta la seguridad vial, incrementando el riesgo de accidentes y daños en los vehículos.

Que el mantenimiento preventivo y correctivo de la red vial urbana resulta fundamental para garantizar condiciones adecuadas de circulación, destacando que la falta de intervención oportuna agrava el deterioro, incrementando los costos futuros de reparación y tornando en ciertos casos irrecuperable.

Que en agosto de 2024 este Cuerpo solicitó formalmente al Departamento Ejecutivo informar los trabajos de mantenimiento de calzadas realizados dado la creciente cantidad de reclamos que se recibían en este aspecto.

Que el presupuesto aprobado para el ejercicio 2026 prevé una partida presupuestaria superior a los 580 millones de pesos para llevar adelante tareas de conservación de pavimento, un aumento de aproximadamente 250% respecto al año anterior.

Que se complementa el presente informe con fotografías.

**CARUSO
MONACO
Maria Paz**

Firmado digitalmente por
CARUSO MONACO Maria
Paz
Fecha: 2026.04.22
08:49:19 -03'00'

**SENN Juan
Alberto
Alejandro**

Firmado digitalmente
por SENN Juan Alberto
Alejandro
Fecha: 2026.04.22
08:50:07 -03'00'

**SOLTERMA
M Valeria**

Firmado digitalmente
por SOLTERMAM Valeria
Fecha: 2026.04.22
08:50:34 -03'00'

**POSTOVIT
Maximiliano
Juan Luis**

Firmado digitalmente
por POSTOVIT
Maximiliano Juan Luis
Fecha: 2026.04.22
08:51:15 -03'00'

Imágenes enviadas por vecinos

Loteo Plaza Grande



Barrio Los Álamos del Aeroclub



Barrio Los Nodales

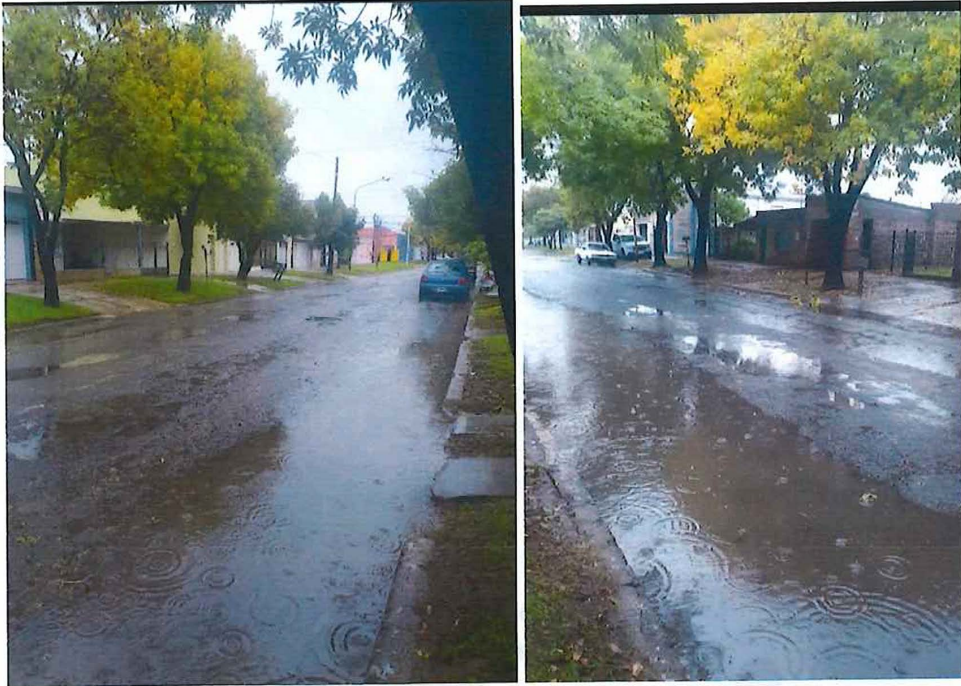

Barrio Pizzurno



Calle Lorenzatti 924 y 903



Lisandro de la Torre y Luis Maggi. Barrio Fasoli



Guemes 1320

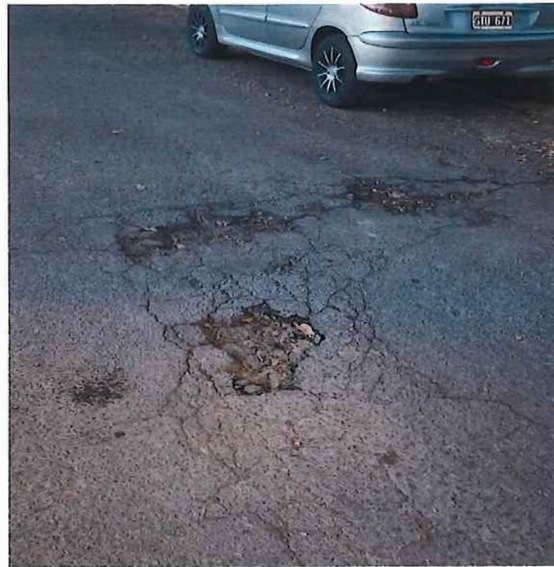

Ramón y Cajal y Güemes / Ramón y Cajal y Lavalle / Ramón y Cajal 195



Favaloro y Los Fresnos



Dimas Mateos esquina Estrada y dobla por Intendente Gimenez



Dimas Mateos y Aguado



Luis Maggi Barrio Guillermo Lehmann



Barrio Mora



Intersección Ciudad de Sunchales y Chacabuco.



Gandhi 1947



Storni 1900



Falucho 374



Francia y Laprida

