Rafaela, 15 de octubre de 2026

MUNICIPALIDAD DE LA CIUDAD DE RAFAELA

A QUIEN CORRESPONDA

ASUNTO: TERRENO NON EDIFICANTI ZONA OESTE

PROPIETARIO: HORACIO ALIPRANDI

Atento a numerosos intentos de querer como propietario lograr que se realicen las obras publicas y que mi terreno pase a ser loteable para viviendas; resultando negativas siempre las respuestas por parte del municipio es que por medio de la presente nota quisiera dejar por sentado que NO ME HAGO RESPONSABLE de posibles usurpaciones ilegales ni de contingencias hídricas que ocasionen problemas a la ciudad.-

Que este escrito sea muestra suficiente de que pasa a responsabilidad del municipio cualquier situación agena a mi pudiera suceder en ese predio y zonas aledañas.

Por otro lado siempre atento a buscar una solución entre publico y privado.-

A disposición

Horacio Aliprandi
DNI 8509415
Tel: 3541-529921

Concejo Municipal de Rafaela
entró el: 16 / 10 / de 2026
a las 12:00 horas.-

CINTIA ROCHA
FIRMA

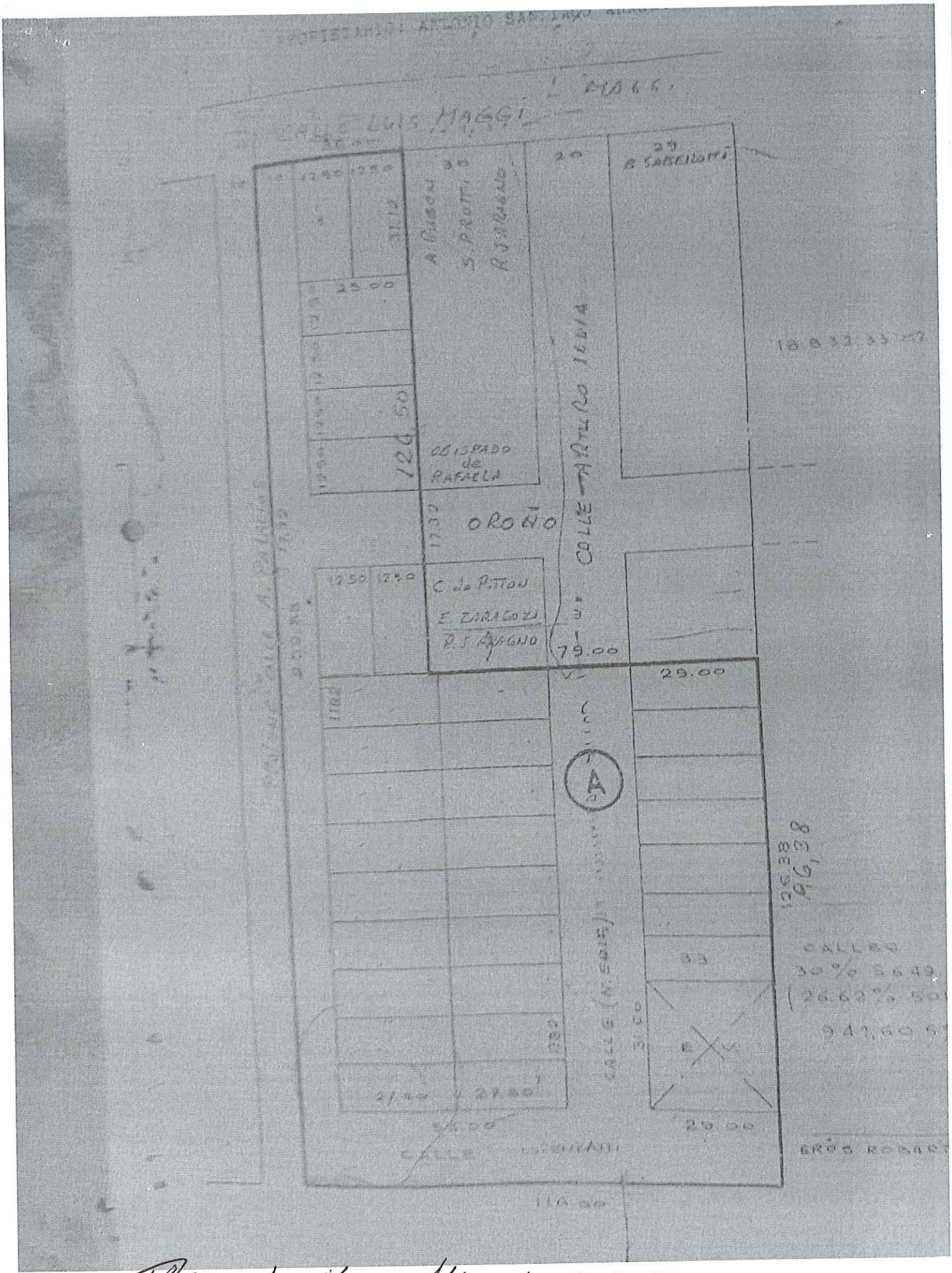

[signature] Horacio [signature] DNI 8507215